# Un marché au nord du Vietnam, avril 1950

## Photos inédites

### Collection personnelle de Yann Burfin (JJR 65)

Le Good Morning est reconnaissant à notre ami Yann Burfin (JJR 65), qui n'a pas hésité à nous confier les photos de sa collection personnelle prises par son père, et apparaissant pour la première fois sur un site Internet. Cette collection est tellement riche que le GM la publiera régulièrement tout au long de l'année 2006. Merci, Yann.

***Utiliser la fonction zoom d'Adobe Reader (150%) pour agrandir la page et mieux voir les photos***

---

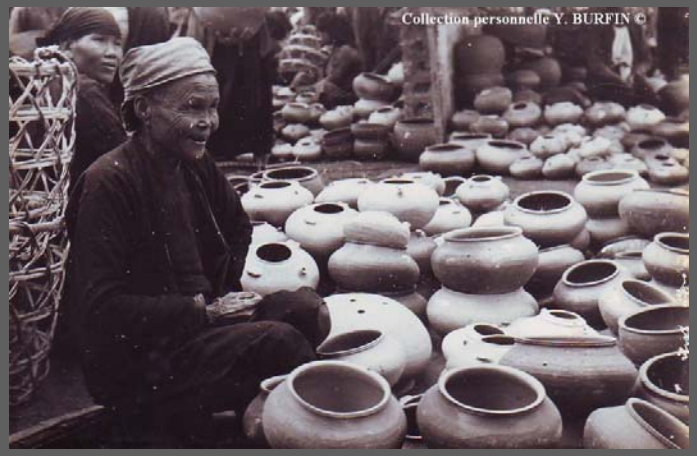


Vous ne voulez pas de ma belle faïence?

Vieux fermier choisissant un soc de charrue

Ah, cet article de chaudronnerie!

Marchande de choux

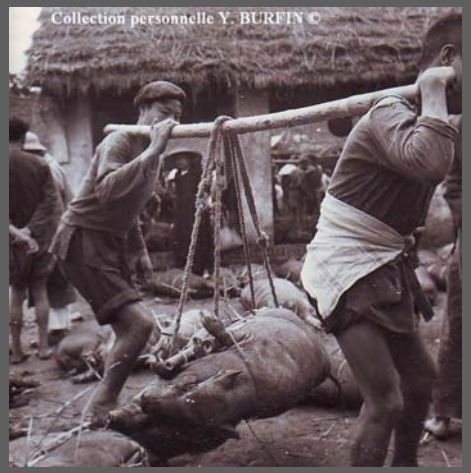


Porc en vente

Marchande de vannerie

# Un marché au nord du Vietnam, avril 1950

Bananes, mes belles bananes !

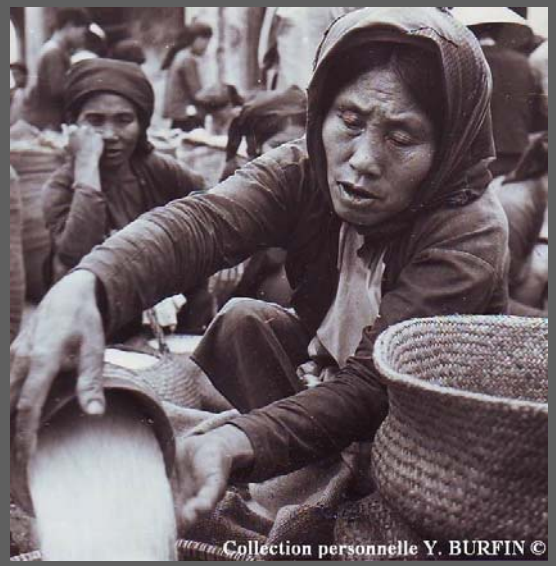


Et voilà vos deux litres de riz…

Lampes, vaisselle, chaussures, j'ai tout !

Marchande de racines de cardomome

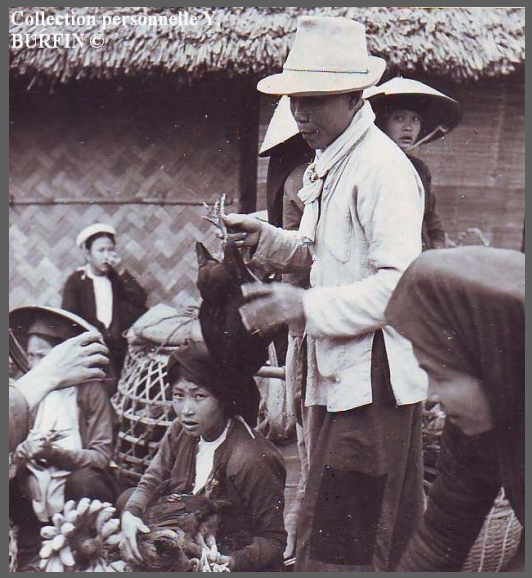


Dites-moi, il est cher, votre poulet